

CABINET D' ORTHODONTIE
Docteur Claire THELLIEZ - LEGUY
Chirurgien-dentiste
Spécialiste Qualifiée en Orthopédie Dento-Faciale

C.E.C.S.M.O
C.E.S d'Orthopédie Dento-Faciale
C.E.S de Biologie Buccale
Maîtrise en Sciences Biologiques et Médicales

1 Allée Ambroise Croizat
51 350 Cormontreuil

Tél : 03-26-79-06-06

CARNET DE BORD

DU

TRAITEMENT ORTHODONTIQUE

Nous vous remercions de la confiance que vous nous accordez et vous demandons quelques minutes de votre temps à consacrer à la lecture de ce petit guide, qui nous l'espérons, vous permettra d'aborder sereinement votre traitement orthodontique.

Pour votre confort le cabinet met à votre disposition :

- un parking
- un coin hygiène (avec brosses à dents, dentifrice, et bains de bouche)

Pour votre sécurité, le cabinet est équipé d'une chaîne de stérilisation rigoureuse. Les instruments stériles sous sachet sont déballés devant vous.

Comment sont organisés les rendez-vous ?

- **une première visite prise de contact avec le praticien** : permet de dresser un bilan, d'établir si un traitement orthodontique est nécessaire, si le moment est bien choisi pour débuter le traitement. Puis on réalise un dossier très complet permettant d'établir le diagnostic et le plan de traitement qui comprend :

- la prise de photographies
- la prise de radiographies panoramique dentaire et téléradiographie du crâne
- la réalisation de moulages
- l'examen clinique approfondi du patient
- l'analyse céphalométrique

. - **Le diagnostic** : seconde séance lors de laquelle le plan de traitement vous est expliqué en images sur ordinateur par une assistante qui répond à toutes vos questions.

- La pose d'appareil multi-attaches

Elle s'effectue selon le cas soit en un rendez-vous d'environ 45 minutes, soit en 2 rendez-vous de 25 minutes **durant les heures scolaires**.

- La pose d'appareil simple (QH, plan de morsure...)

Elle s'effectue en 15 minutes lors d'une séance classique aux horaires de votre convenance.

Ensuite toutes les 4 à 6 semaines selon le cas, les appareils sont activés.

Durée de la séance : environ 15 minutes

En cas de casse de l'appareil, le patient peut être revu en urgence mais si le planning est trop chargé **les urgences sont traitées durant les heures scolaires**.

Dans tous les cas, il est impératif de nous téléphoner afin de convenir d'un rendez-vous au plus vite.

Quelles précautions prendre avec votre appareil ?

Votre appareil est fragile, dès qu'un bracket ou verrou est décollé il n'agit plus de façon satisfaisante et vous perdez du temps dans votre traitement.

C'est pourquoi nous vous demandons d'éviter tous les aliments durs ou collants.

Le brossage est rendu difficile par la présence de votre appareil, il faudra donc être vigilant(e) et vous brosser les dents après chaque repas.

Nous vous donnerons lors de la pose de votre appareil une trousse garnie de tout le matériel nécessaire pour un nettoyage efficace, que vous pourrez ensuite renouveler en grande surface, pharmacie ou parapharmacie.

Dans certains cas le docteur vous demandera de porter un appareil de nuit ou des élastiques l'efficacité du traitement sera alors entre vos mains.

Si votre coopération est bonne le traitement avancera vite. Dans la cas contraire aucun progrès ne sera visible !

Coopérer c'est comprendre :

Il est important que votre traitement soit bien vécu.

Nous faisons tout pour :

- rendre votre appareil discret
- diminuer au maximum la durée du traitement
- éviter la douleur (pose de séparateurs, protections en silicone...)

Nous formons avec vous une équipe. N'hésitez pas à poser vos questions, à parler de ce qui vous tracasse dans le traitement, nous essayerons toujours d'y apporter une réponse et une solution.

Pour vous expliquer l'effet de chaque appareil nous disposons d'images de synthèse animées qui vous permettront de comprendre pourquoi et comment nous agissons sur votre sourire.

En cas d'urgence, nous téléphoner IMPERATIVEMENT, afin d'adapter le prochain rendez-vous, même déjà programmé.

Les dents peuvent être mobiles durant le traitement ; ceci est normal.

SI LE CABINET D'ORTHODONTIE EST FERME :

- contacter votre chirurgien-dentiste

ou

- le chirurgien-dentiste de garde (composez le 15 les dimanches et jours fériés)

Puis reprenez contact avec nous dès que possible.

Honoraires et tarifs

La constitution d'un dossier comprenant des photographies, des empreintes et l'analyse des clichés radiographiques permet d'élaborer :

- le plan de traitement
- le devis personnalisé.

Ce dossier sera facturé 66 Euros.

Malheureusement l'orthodontie de l'adulte ne fait l'objet **d'aucun remboursement** par la Sécurité Sociale.

Seules certaines mutuelles peuvent, en fonction de vos conditions d'adhésion, éventuellement prendre en charge une partie du traitement.

A la pose de l'appareil vous sera demandé :

-un chèque de caution représentant la moitié de la somme totale du traitement
-Ainsi qu'un ou plusieurs règlements représentant le montant total du devis pouvant s'étaler sur la durée du traitement sachant qu'à la dépose de l'appareil nous devons être en possession de la somme totale.

Sauf dans le cas de traitement par **gouttières INVISALIGN** ou vous sera demandé et encaissé la moitié de la somme totale du traitement dans les 2 premiers mois suivant votre accord pour ce traitement en particulier.

HORAIRES D'OUVERTURE DU CABINET

Lundi : 9h00-19h00
Mardi : 9h00-17h00
Mercredi : 9h00-19h00
Jeudi : 9h00-12h00 / 14h00-19h00
Vendredi : 14h00-19h00
Samedi : 9h00-13h00 (un samedi sur deux)

Ces horaires peuvent être amenés à être modifiés lors des vacances scolaires ou autres, n'hésitez pas à consulter le répondeur téléphonique du cabinet pour connaître les d'ouvertures de celui-ci heures.



APPAREIL MULTI-ATTACHES

CLASSIQUES



METAL (AVEC OU SANS COULEUR)



INVISIBLE

INVISALIGN



GOUTTIERE INVISALIGN



TRANSPARENT

AUTOLIGATURANT



AUTOLIGATURANT METAL

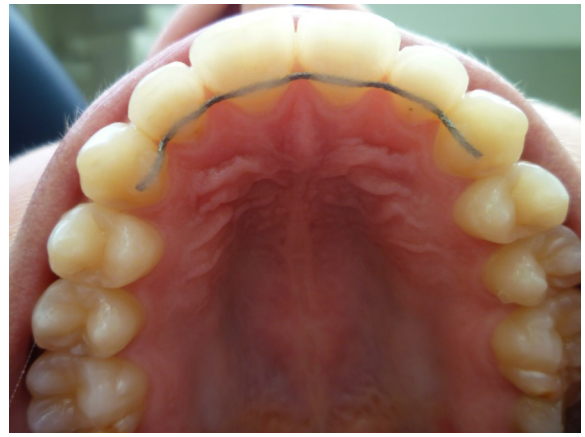

FIL DE CONTENTION

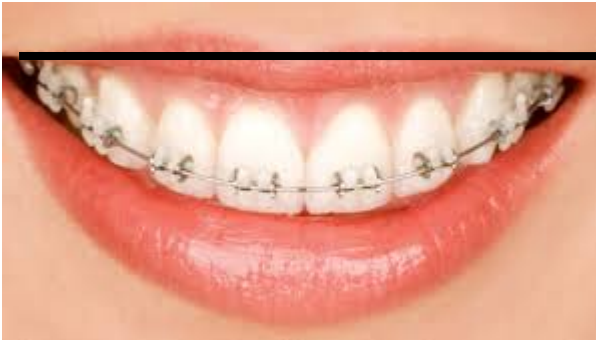

AUTOLIGATURANT TRANSPARENT



AUTOLIGATURANT INVISIBLE

APPAREILLAGES FIXES



QUAD-HELIX



LA CONTENTION



GOUTTIERE



PLAN DE MORSURE RETRO-INCISIF
(RTA)